

Bestuhlungsplan 12

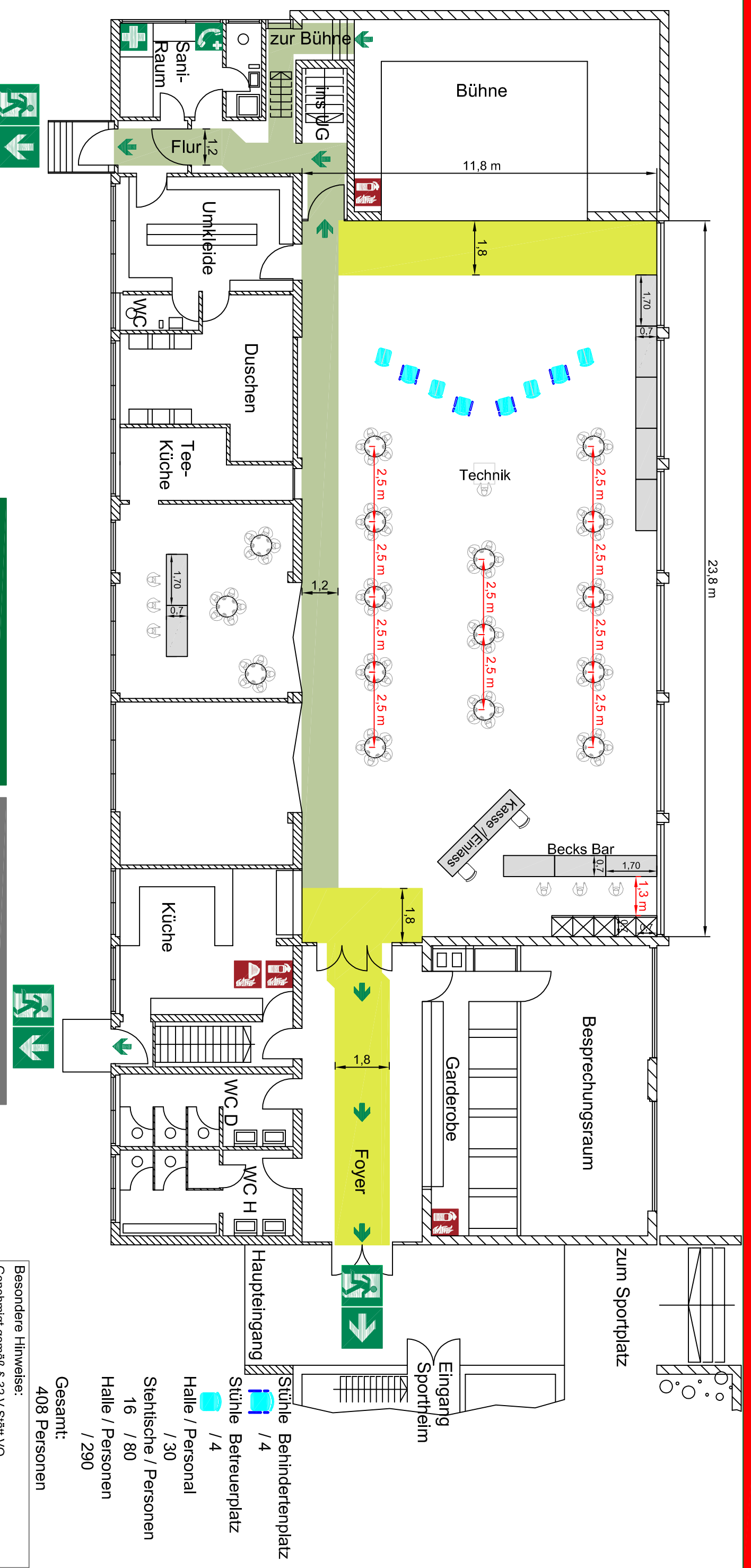

- Stühle Behindertenplatz / 4
- Stühle Betreuerplatz / 4
- Halle / Personal / 30
- Stehische / Personen / 16 / 80
- Halle / Personen / 290
- Gesamt: 408 Personen**

Besondere Hinweise:
 Genehmigt gemäß § 32 V Stätt VO vom 28.04.2004 (GBl. S. 311) zuletzt geändert durch Artikel 130 VO vom 23.02.2017 (GBl. Nr. 5, S. 99) in Kraft ab 11.03.2017

Ludwigsburg, den
LANDRATSAMT LUDWIGSBURG

Objekt	Mehrzweckhalle - Kleinsachsenheim	
Bau teil	Löchgaunerstraße 52, 74343 Sachsenheim	
Geschoss	Erdgeschoss	Plannr. 1
Stand	14.08.2023	Verfasser
BREMIER		

Legende

- Standort
- Feuerlöscher
- Löschdecke
- Fluchtweg 1,20 m +
- Fluchtweg 1,80 m +
- Notausgang mit Richtungspfeil
- Erste Hilfe
- Notruftelefon
- Sammelpunkt

Verhalten im Brandfall

Ruhe bewahren

- 1. Brand melden**
 Notruf
Telefon: 0-112
 Wo brennt es?
 Was brennt?
 Wie viel brennt?
 Welche Gefahren?
 Warten auf Rückfragen?
- 2. In Sicherheit bringen**
 Geöffnete Personen mitnehmen
 Türen schließen
 Gekennzeichnen
 Rettungsweg folgen
 Aufzug nicht benutzen
 Anweisungen beachten
- 3. Löscharbeiten unternehmen**
 Feuerlöscher
 Wandhydrant / Löschschlauch, Mittel und Geräte zur Brandbekämpfung benutzen

Verhalten bei Unfällen

Ruhe bewahren

Unfall melden Extern **Telefon: 0-112**

Wo ist es geschehen?
Was ist geschehen?
Wie viele Verletzte?
Welche Verletzungen?
Warten auf Rückfrage?

Telefon: 0-0761 / 19240

Giftruf
Telefon: 0-07142 / 79-0

Erste Hilfe
Absicherung des Unfallortes
 Versorgung der Verletzten
 Anweisungen beachten

Unfallkrankenhaus
Bleiglied-Bisslingen
Telefon: 0-07142 / 79-0

Weitere Maßnahmen
 Rettungsdienste einweisen
 Schaukeile entfernen

