

Bestuhlungsplan 1

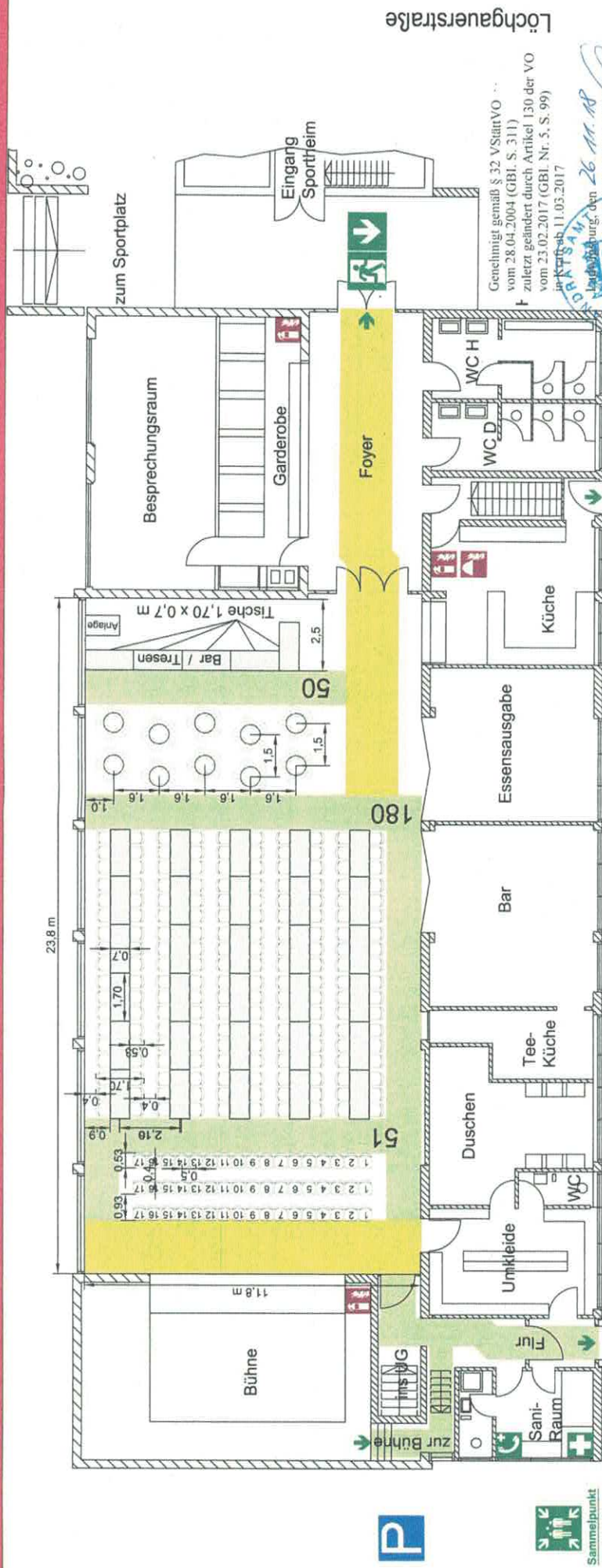

Genehmigt gemäß § 32 VStättVO ... vom 28.04.2004 (GBl. S. 311) zuletzt geändert durch Artikel 130 der VO vom 23.02.2017 (GBl. Nr. 5, S. 99) in Kraft ab 11.03.2017

Landeshauptstadt Ludwigsburg
VEREINIGTES AMT LUDWIGSBURG

Reihen / Stühle: 3 / 51
Tische / Stühle: 30 / 180

Stehstühle / Stühle: 10 / 50
Gesamt: 281 Sitz-/Stehplätze

Stehstühle / Stühle: 10 / 50
Gesamt: 281 Sitz-/Stehplätze



Verhalten bei Unfällen

Ruhe bewahren

Unfall melden Extern: Telefon: 0-112
Wo ist es geschehen?
Was ist passiert?
Wie viele Verletzte?
Welche Verletzungen?
Warten auf Rückfrage?

Giftnotruf: Telefon: 0-0761 / 195-0
Erste Hilfe
Unfallkrankenhaus
Blutgruppenbestimmung

Abseicherung des Unfallortes
Vorsorgung der Verletzten
Anweisungen beachten
Telefon: 0-07142 / 79-0

Wohlere
Maßnahmen
Rettungsdienste einwickeln
Schwachsinnige entfernen

Verhalten im Brandfall

Ruhe bewahren

1. Brand melden
Notruf
Telefon: 0-112
Wo brennt es?
Was brennt?
Wie viel brennt?
Welche Gefahren?
Warten auf Rückfragen?

2. In Sicherheit bringen
Gefährdete Personen mitnehmen
Türen schließen
Gekennzeichneten Rettungsweg folgen
Aufzug nicht benutzen
Anweisungen befolgen

3. Löschversuch unternehmen
Feuerröschler, Rauchmelder / Löschschlauch, Feuerlöscher
Brandbekämpfung benutzen

Legende

- Notausgang mit Richtungspfeil
- Standort
- Erste Hilfe
- Notruftelefon
- Sammelplatz
- Feuerröschler
- Feuerröschler
- Löschschlauch
- Fluchtweg 1,20 m +
- Fluchtweg 1,80 m +

Objekt	Mehrzweckhalle - Kleinsachsenheim Löchgauerstraße 52, 74343 Sachsenheim
Baubill	Halle
Geschoss	Erdgeschoss
Stand	18.10.2018
Verfasser	
Plannr. 1	
BREMER	